

2017
5

お元気ですか？

新緑のさわやかな季節となりました。皆様、いかがお過ごしでしょうか。
兵患建設から近況報告と耳寄りな情報をお知らせいたしますので
お忙しい中、お目を通していただければ幸いです。



⇒ 前列左から

丸山 香

経理事務を担当しています。仕事と家事&育児で、毎日「あっ」という間に過ぎていきますが、子どもも少し大きくなり(7歳と4歳)今年は自分の趣味の時間を持てたらなと、密かに思っています。

西本 智子

入社2年半になります。
今年の目標は私を家を作る事です。
家庭と仕事を両立して頑張りたいと思います。

牧野 典子

3歳息子と1歳娘のお母さんになりました。
毎日ドタバタですが、子どもたちの
元気なパワーを分けてもらっています。

兵患 卓二

我が家の薪ストーブの前でコーヒーを飲みながら
一服するのが、至福のひとつです。

兵患 慶子

今年で会社を起してから29年になります。今まで支えて下さり、
本当にありがとうございます。恩返しのご感謝の気持ちを込めて、
毎日笑顔で進んでいきたいです。

豊福 一也

薪ストーブを通して心地よい空間づくりを
提案していきたいです。

⇒ 後列左から

兵患 慎治

津山に京り4年目に入りました。
毎年、津山の冬は寒いと感じます。
薪ストーブと断熱気密工事に
力を入れて、冬でも暖かい家を
たくさん建てていきたいです。

大塚 達也

入社して丸10年になりました。
2月に結婚しました。嫁さんの
手料理で、どんと人太ってます!!
働き盛りの30代に突入し、
ますます頑張らないといけないなと
思っています。

上原 達彦

水俣で錦鯉を
飼いはじめて1年半…。
今年は庭に堀を作るのが
目標です。
…家方への承諾を得て
ですが。

高山 昭彦

若いスタッフに励まされながら、
本来の意味での日々は是好日の思いで
取り組んでおります。また、今の時代だから
こそ、和の住まいづくりを大切にしたいと考えて
おります。今年はおコストなお茶室づくりを
関わらせてほしいですね。

① 完成見学会レポート

3月11日(土)・12日(日)にお施主様のご厚意により完成見学会を開催いたしました。2日間で合計37組のお客様にご来場いただきました。「自然素材の和の家」をテーマに和の趣にあふれる家をご覧いただきました。



①ダイニングキッチンからつながる畳リビング。



②緑側にはふとん干し用の手すりを付けました。



③照明や天井、玄関収納から和の趣が感じられます。



④床の間には掛け軸や花などを飾ります。



⑤庭を眺められる大きな窓があるダイニングキッチン。



⑥シックい白と焼杉の黒が美しい、蔵をイメージした外観。



⑦天然石の乱張りの玄関アプローチ。芝生の庭にシンボルツリーのソヨゴを植えました。

② 新築・リフォーム・薪ストーブの補助金情報

4月から住宅・薪ストーブに関する各種補助金の申請が開始されています。

【新築・リフォーム】

岡山県 対象者：岡山県内に県産乾燥材を使用して住宅を新築する人
金額：一戸当たり20万円

津山市 対象者：地域材を利用して住宅を新築リフォームする人
金額：《新築》一戸当たり30万円または40万円
《リフォーム》材料費に応じて、5万円～15万円

【薪ストーブ】 市町村によって5万円～20万円
真庭市、美作市、奈義町、西栗倉村など

※この他にも住宅に関する各種補助金がありますので、お気軽にご相談ください。

③ 薪ストーブ【新古品】入荷しました!



塗装の一部に薄いところあり。新品。
ヨズール F3 ブルーブラックエナメル

現品1台限り 210,000円(税別) 定価360,000円の品
サイズ:W58×H71×D49cm、重量:124kg
最小出力:3.4kW 2,924kcal/h
定格出力:6.0kW 5,160kcal/h
最大出力:9.0kW 7,740kcal/h、暖房面積:100㎡ 61畳
試験データ:78%・出力6.8kW、煙突:15cm 上・後・左・右
薪長:40cm、投入量の目安:2.0kg/h



展示品。未使用。
ダッチウエスト フェデラルコンベクションヒーター
ラージFA265

現品1台限り 240,000円(税別) 定価410,000円の品
サイズ:W66×H75×D59cm、重量:197kg
燃焼方式:キャタリティック、最大熱出力:11.7kW 10,100kcal/h
最大熱出力 EN基準:9.6kW 8,300kcal/h
最大暖房面積:144㎡ 約87畳、燃焼効率:75.1%
最大燃焼時間:9時間、排気煙量:1.4g/h、最大薪長さ:55cm
接続煙突径:15.2cm、煙突接続方向:上・後

④ 薪運びカートの決定版! 「ウッズマンカート」新発売

大量の薪を一気に運べる!

WOODSMAN CART

段差やデコボコ道もなんのその! 重さを感じせず、女性でも意のままに操ることができる専用カート。一度に60kgの荷物を運ぶことができ、ヤードでの薪運びに威力を発揮します。肩幅のサイズまで広くとったグリップは力が込めやすく、パンクが起きないソリッドタイプのタイヤを幅広に配置することで安定性が向上。細部にまで使い勝手を追求したウッズマンカートなら薪運びの気分も上がります。



ウッズマンカート 14,500円(税別)

サイズ:W94×D53×H118.5cm、重量:14kg、耐荷重:60kg
材質:鉄、中国製、組立式、長さ40cm以上の薪に対応、保証期間:1年間

ショールームに展示品があります。

段差もスイスイ



肩幅のグリップ



動き出しスムーズ



ロープ固定OK。バッグと合わせて焚き付け運びにも



パンクレスタイヤ

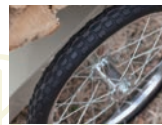

なめらかな方向転換



安定した走行

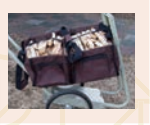

スタッフ紹介 社長 兵恵 卓二

生年月日 昭和26年8月1日(卯年) 血液型 A型

趣味・好きなこと 家づくり 好きな食べ物 餅

家づくりへの思い 家を建てる人と一体になった家づくりをしていきたいです。住む人が自然な姿で生活できる家、永く世代を超えて受け継いでいける家をご提案します。

お客様へのひと言 出会いを大切に、初めて会った時の気持ちを心にとどめておきたいです。いろいろな人に出会えたことが、この仕事をしているの喜びであります。これからどんな人に会えるのか、楽しみにしています。



読者プレゼント

応募:2017年5月31日必着



A 1名様

エマリアマグカップ
ポーランドの人気ホーロー
雑貨。カラー/オレンジ。

応募方法

①希望商品②氏名③フリガナ④郵便番号⑤住所⑥電話番号⑦年齢⑧職業⑨本紙の入手方法(A 郵送、B 設置(場所も記入))⑩良かった記事とその理由⑪今後、希望する特集をご記入の上、ハガキで下記までお送りください。

応募先

〒708-0006 岡山県津山市小田中2270-2
株式会社兵恵建設 「お元気ですか?」読者プレゼント係

※当選の発表は、当選者への郵便での通知をもってかれます。※ご記入いただいた個人情報は、一部を除き、プレゼントの送付と、企画の参考に利用し、その他の目的では使用しません。

B 1名様
着火剤(28個入り)



C 1名様
手作りアクリルたわし
水回りのお掃除や薪ストーブの
ガラス掃除にも、色は選べません。

HOUSE 家づくりの豆知識

スタッフが毎月交代して家づくりの豆知識をご紹介します。今月の担当は設計の高山昭彦です。



畳(たたみ)は、日本固有の文化です。

子供の頃、縁側横の畳の上に寝そべり、蝉の声を聴きながら微かに畳の香りの涼しい風にまどろんだ体験を、今の人たちにも味わってもらいたいと思うのは私だけでしょうか？

日本には中国伝来のものが多い中、畳は日本固有の文化なのです。古代の畳は、むしろ・ゴザ等の薄い敷物の総称でした。使わない時は畳んで置いたことから、動詞の「タタム」が名詞の「タタミ」になったようです。室町時代に書院造が確立され部屋一面に畳が敷かれるようになりその後、茶道と共に広まりました。江戸中期以降に庶民にも普及したのです。今では畳の枚数で部屋の大きさが示されるようにまでになりました。

この畳の寸法にはいろいろなものがあります。京間、本間、関西間は、1間が6尺3寸、畳サイズは3尺1寸5分×6尺3寸(955mm×1910mm、1.82405㎡)主に西日本で使用。江戸間、関東間は、1間が6尺に。八畳間の場合ほぼ2尺9寸×5尺8寸(880mm×1760mm、1.5488㎡)関東、東北などの地域で使用されています。このサイズの違いは、秀吉の太閤検地の基準竿として一間=6尺3寸でしたが、江戸時代には6尺となりました。これで年貢米が決まりましたから事実上の増税ですね。そしてこの一間の検地竿を基準にして建物を造ったとされ、畳を含め殆どの造作物がこの竿の長さの一つの単位とすることになったのです。因みに住宅の広告等として1帖がいろいろな大きさでは困るので、不動産公正取引協議会連合会では、1畳=1.62㎡以上となっているようです。

もうひとつのサイズの違いは、部屋をつくる時に畳を基準とする(畳割り)か、柱を基準とする(柱割り)かです。当初は畳割りでしたが、江戸時代になると柱割りが主流となりました。畳割りの場合、どの部屋でも畳の寸法は同じになる。一方、今一般的な柱割りの場合は、部屋の大きさ(畳の枚数)や、柱・敷居の寸法により、畳の寸法が微妙に異なることとなります。なので6畳間の畳と8畳間の畳ではサイズが違っているのです。しかもその部屋ごとのオーダーメイドが基本なのです。



津山市S様邸

薪ストーブのワンポイントアドバイス

WOOD STOVE

安全快適 薪ストーブライフのために知って得する情報満載。

薪ストーブのメンテナンス

薪ストーブもシーズンオフに入り、メンテナンスの季節になりました。長く、そして安心して使用するために、最低1年に1回を目安にメンテナンスしましょう。

ストーブ本体

シーズンが終了したら、炉内や灰受け皿の灰をできる限りきれいに取り除きます。灰は水分を吸収しやすく、放置しておくとかビの発生や錆の原因になることもあります。取り除いた灰は、来シーズンのために保管しておきましょう。また日本の気候は湿度が高いため、雨の多い年や室内が湿気た状態が長時間続くと、ストーブ本体が錆びることがあります。錆びた場合は金属ブラシや紙ヤスリを使って錆を擦り落とし、研磨材などで表面を磨いた後に専用ポリッシュをかけることできれいになります。



煙突

どんなに状態の良い薪を使用しても、必ず煙突内に煤やタールが付着します。また、乾燥が不十分な薪を燃やすと、薪に含まれる水分やヤニが燃焼する過程で生成される黒褐色のクレオソートという物質が発生しやすくなり、炉内や煙突内部に固着します。メンテナンスをせずに放置しておくと、それらが堆積して煙突の内径を狭めてドラフトが弱まり、煙をうまく排出できず逆流しやすくなります。煤やタール、クレオソートは可燃性のため、万一引火すると煙道火災の原因となり大変危険です。煙の排出口であるトップ部分も忘れずきれいにしましょう。

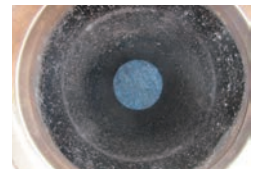

消耗部品の交換

一般的にはガスケットと触媒は3～5年置きに交換するのが目安です。ガスケットとは本体の密閉度を高めるためにドアなどの開閉部分に付いているヒモ状のグラスファイバーで、ガスケットは開閉回数に比例して徐々に硬くなり密閉度が低くなります。紙を挟み込んだ状態で扉を閉め、紙が簡単に引き抜けるようであれば、交換の目安です。

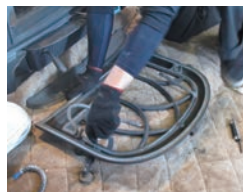

故障の原因

薪ストーブの故障の原因のほとんどが「過燃焼(温度の上げ過ぎ)」といわれています。つい炎が見たくなり薪を入れてしまいがちですが、小さな炎がゆらゆらと立ち薪が崩れ赤々となっている「熾火(おきび)」の状態が一番高温です。炉内の湿度は、表面温度の2～2.5倍といわれているため、炎が立っていないからと次々に薪を追加していくと、炉内温度が上がりすぎて歪みやひび割れの原因となります。薪ストーブ用の温度計を使用し適切な温度(表面温度が200～300℃)で管理しましょう。



ファイヤーワールドでは、5月～8月までをメンテナンスシーズンとして巡回しております。ご依頼の場合は、お早めにお問合せください。

薪ストーブ スプリング フェスティバル

日時 5月20日(土) 10:00～16:00

- メンテナンス講習会 ●アクセサリーSALE
- ストーブクッキング ●薪割り体験会 ●薪棚DIY講座
- ※その他イベント盛りだくさん!詳しくはホームページで。





お客様の声

岡山県鏡野町 田中様邸
インタビュー：平成29年3月

[リフォーム] 母屋：平成25年10月 納屋(カフェ)：平成27年12月

田舎暮らしに憧れて京都から移住された田中さんご夫妻。
移住先に選ばれたのは鏡野町富地域の山里。そこで中古住宅を購入されてリフォームしました。2年後には、納屋をカフェにリフォーム。「山のカフェひととき」として平成28年4月にオープンしました。

こちらに移住しようと思ったきっかけは？

夢見ていた田舎暮らしを実現するため、移住先を探していました。冬にこの家を初めて見て、一面雪で田畑も家屋の入口も何も見えない状況だったけど、なぜか二人とも「ここにしよう!」と心が決まりました。薪ストーブのある生活にもずっと憧れていたので、「一生分の薪に困らない」山を所有できることも大きな魅力でした。



兵恵建設との出会いは？

薪ストーブのお店が津山にあることを知り、ホームページで調べていたところ、リフォームもしていることが分かり、薪ストーブと同時にリフォームをお願いすることにしました。一番の決め手は、ホームページの古民家再生の施工例などを見て、どの家も昔の良さを生かしつつ現代にもマッチする素敵なリフォームをされていることでした。

建築中の感想は？

自分で家の模型を作って間取りを考えていました。リフォーム中はまだ京都に住んでいたため、打ち合わせは月に数回でしたが、来るたびに、イメージ通りに家がどんどんセンス良く変わっていく様子を見て嬉しかったです。母屋の後に納屋をカフェにリフォームしましたが、母屋のリフォームで兵恵さんなら大丈夫と分かっていたので安心してお任せしていました。

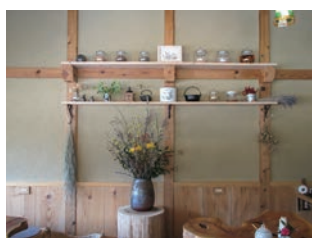

【山のカフェひととき】

岡山県 苫田郡鏡野町 富西谷2489-2
営業時間 / 土・日 10:00~16:00
※食事メニューは3日前までに要予約
<http://hitotokicafe.com/>



住み心地はいかがですか？



母屋もカフェも元あった建物を生かして自然な感じにリフォームされているので、とても満足しています。薪ストーブがあるので、どこに居ても暖かくて、柔らかな暖かさなので寒い日でも幸せな心地になれるんですよ。毎朝ストーブに薪をくべるのが冬の日課で、起きるのが楽しみです。畑仕事の合間に靴のまま休憩できる母屋の土間は、ご近所さんの交流の場にもなっています。カフェの一面を木製の窓にして、四季の移り変わりを愉しめるようにしたところが、一番のお気に入りです。

あとがき



米や何十種類もの野菜を無農薬栽培しておられる田中さんご夫妻。カフェでは天然水を使ったコーヒーやハーブティー、自然農で作られた米や野菜で作ったランチを提供されています。カフェの看板や家具から池までご夫婦の手作りです。「田舎暮らしってもっとスローなものだと思っていましたが、思いのほか忙しいんですね。今年の雪の多さには参りましたが、この生活に不便は感じていません。」と笑顔でお話してくださいました。

編集後記

さわやかな風が心地よく感じられるようになりました。兵恵建設では初めてのニュースレターを作りました。お読みいただきありがとうございます。4月には、毎年恒例の協力業者の皆様とのお花見を鶴山公園で開催しました。満開の桜の下、約40名ものメンバーが集まりました。普段はなかなか揃って顔を合わせる機会がありませんが、一つの家を作る仲間と一緒に楽しい時を過ごすことができました。

牧野典子(ファイヤーワールド岡山店長)



一級建築士事務所



株式会社

兵恵建設

HYOE KENSETSU

兵恵建設



<http://hyoe-kensetsu.com>

ファイヤーワールド岡山



<http://fireworld-okayama.com>

ご意見・ご感想を、ぜひお聞かせください。 hey-hey@amber.plala.or.jp



最新情報もFacebookで随時配信中。チェックしてみてくださいね。

〒708-0006 岡山県津山市小田中2270-2
TEL (0868) 24-5772 FAX (0868) 24-2309